



Núcleo de Governança Clínica

Saúde do trabalhador

Tipo do documento	Fluxo de atendimento	FASS/CST:01	Versão:01
		Pág.: 4	
Título do documento	Fluxo de atendimento dos servidores da área da saúde	Data de emissão: 20/08/2020	
		Revisão:	

Introdução

A proteção dos profissionais que atuam nos estabelecimentos de saúde durante pandemia do novo coronavírus faz parte das ações essenciais da Saúde Pública. O exercício das atividades laborais dos profissionais de saúde são fontes potenciais de exposição ao vírus, sendo um dos grupos com maior risco de contaminação. No Brasil, bem como em outros países, milhares de profissionais de saúde foram afastados das atividades profissionais por terem adquirido a infecção. Assim tornou-se imprescindível realizar testes diagnósticos nos profissionais sintomáticos com rapidez e garantir a assistência médica adequada.

Objetivo

O objetivo é orientar os profissionais de saúde e gestores quanto as condutas referentes ao acompanhamento e testes de trabalhadores da Secretaria Municipal de Saúde sintomáticos e /ou positivos para COVID-19 ou contactantes de pessoas com COVID-19 entre outras situações.

Resultados esperados

Proporcionar aos profissionais de saúde o acompanhamento e monitoramento da evolução da doença e de possíveis agravamento clínicos da infecção pelo vírus SARS-CoV-2.

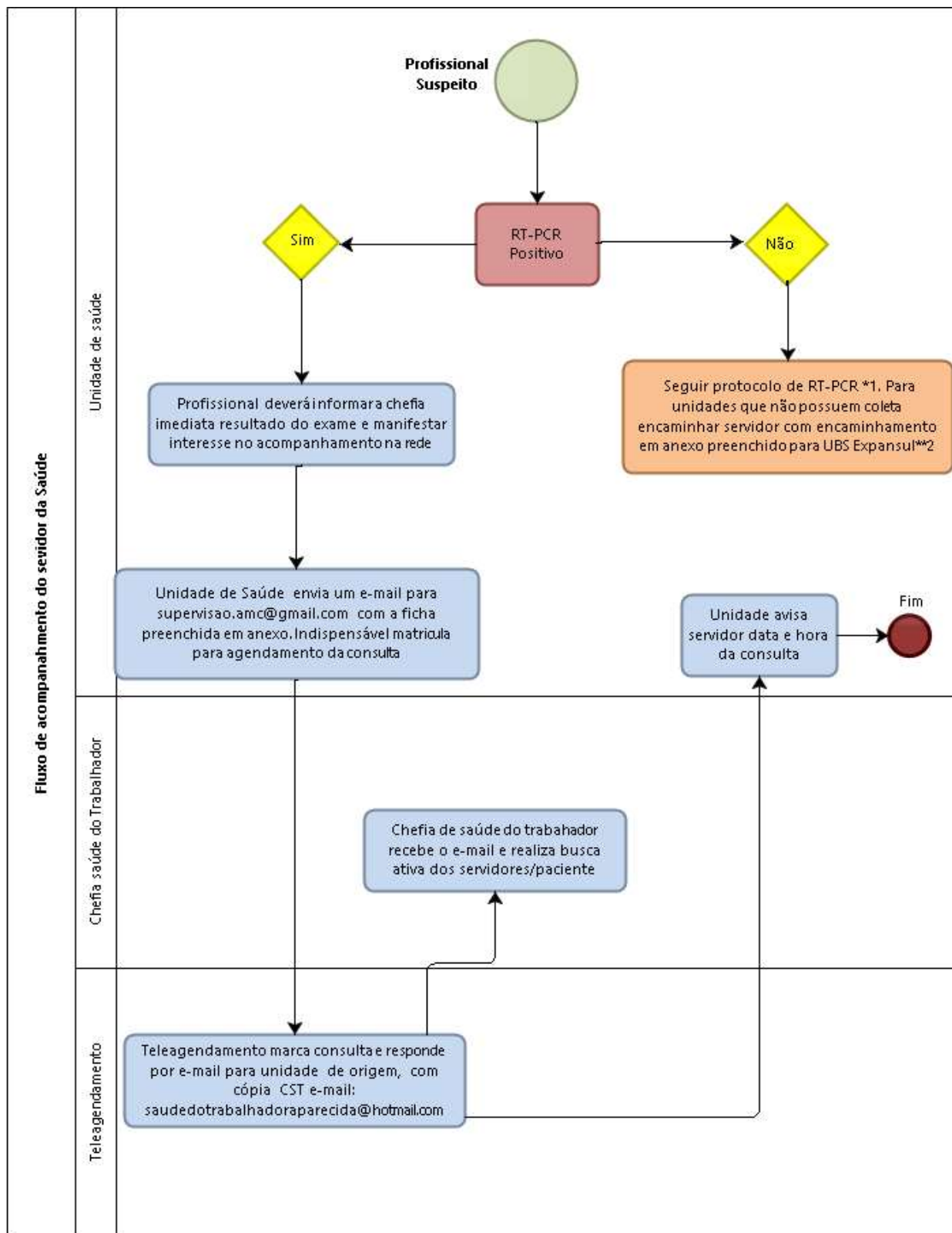

***1- Os servidores sintomáticos que apresentem sintomas leves a moderados, deverão procurar unidade 24 horas para atendimento imediato. Seguir (Protocolo de testagem do Trabalhador). Somente após confirmar suspeita, marcar consulta para acompanhamento.**

****2- Paciente inicialmente com sintomas leves, assintomáticos, contactantes que necessitem realizar RT-PCR e a unidade não possui testagem, procurar Unidade Básica de Saúde Expansul com encaminhamento preenchido em (anexo) assinado pelo gestor e somente após resultado marcar consulta de acompanhamento. No entanto ambas as situações não impedem do servidor de procurar unidade 24 horas**



**ENCAMINHAMENTO PARA CONSULTA/ COLETA DO SERVIDOR COM COVID
NA UBS EXPANSUL**

Consulta

Coleta

Assintomático

Sintomático

Contato

Nome completo	
Número de Matrícula*	
Nome completo da mãe	
Data de nascimento	
Naturalidade	
Endereço residencial	
Município/ Estado	
Telefone(s)	
E-mail	
Número do Cartão SUS	
Unidade que Trabalha	
Função	

Apresente este encaminhamento no guichê.

*Todos os servidores devem apresentar número de matrícula

Data da Consulta: ____/____/____

Horário: ____/____

Assinatura e Carimbo do Gestor

Referências

FIHO, José Marçal Jackson et al . A saúde do trabalhador e o enfrentamento da COVID-19. **Rev. bras. saúde ocup.**, São Paulo , v. 45, e14, 2020. Acesso em 19 Ag. 2020. Epub Apr 17, 2020. <http://dx.doi.org/10.1590/2317-6369ed0000120>.

MEDEIROS, Eduardo Alexandrino Servolo. A luta dos profissionais de saúde no enfrentamento da COVID-19. **Acta paul. enferm.**, São Paulo , v. 33, e-EDT20200003, 2020 Acesso em 20 Aug. 2020. Epub May 11, 2020. <https://doi.org/10.37689/acta-ape/2020edt0003>.

	Nome	cargo	Área de Atuação
Elaboração	Ana Mari Dickmann	Coordenadora	Chefia Saúde do Trabalhador
Elaboração	Herica Souza Leguizamon	Coordenadora	Núcleo de Governança Clínica
Revisão	Thais Kato de Sousa	Enfermeira Apoiadora	Núcleo de Governança Clínica
Aprovação	Loanny Moreira Barbosa	Apoio Técnico	Superintendência de Atenção à Saúde
Aprovação	Alessandro Magalhães	Secretário de Saúde	Secretaria de Saúde
	Colaboradores		
Nome			